



Por muy bello que sea un rostro, nunca se puede separar del cabello que lo enmarca. Si es débil, pobre o enfermo, la cara más hermosa queda eclipsada, se nubla y desaparece. Por eso, aplicar al cabello un producto de calidad significa reforzar la belleza natural del cliente y garantía de éxito en tus cortes y peinados.

Abril et Nature te ofrece una gama de productos adaptados a las necesidades de tu salón. Saber entenderlas y transformarlas en realidad es nuestro objetivo.

Por ello tratamos con el máximo rigor las fases de investigación y desarrollo, fabricación y comercialización, así como la formación y servicio post-venta.

# abril <sup>+</sup> nature Extensions

Como un gran chef o mago, el profesional de la peluquería debe "esconder en la manga" el toque especial, el truco o ingrediente "secreto" que hace sentir bien al cliente y siempre desea volver. La prioridad absoluta de Abril et Nature es la atención al profesional, ya que una parte importante del negocio es la calidad del producto usado en el trabajo diario.

Te presentamos la línea de trabajo una gama completa de extensiones que ofrecen un mundo de opciones, creatividad y colorido a tus clientes.

microskin



**1.-** Preparación: cortar 2 tiras Micro-Skin 5cm. ancho (medida adhesivo). Pagar adhesivo en micropiel. Comenzar trabajo: mechar cabello muy fino.

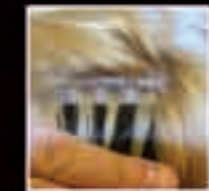

**2.-** Separar papel del adhesivo, pegar tira debajo del mechado y presionar bien.

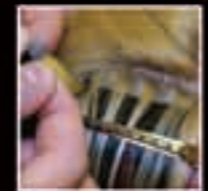

**3.-** Misma operación por encima del mechado con la otra tira, encajando bien ambos extremos adhesivos.



**4.-** Presionar. Modo "sandwich": el cabello queda en medio.



**5.-** Aplicar plancha bien caliente unos seg. **¡IMPORTANTE!** para fijar bien no aplicar productos ni lavar o mojar cabello en 24 h.



**1.-** Sujetar extensión: tomar una mecha de cada extremo, rodear cabeza y el cliente la sujeta.

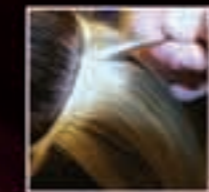

**2.-** Comenzar trabajo por el centro de la extensión: tomar con ganchillo una fina mecha de cabello encima de la extensión y debajo de ésta.



**3.-** Retorcer para entrar la anilla y subir con cuidado la grapa hasta el cosido.



**4.-** Presionar grapa al máximo posible con el alicate, asegurando que no se escape y con gesto hacia abajo; debe quedar recta, no inclinada ni subida.

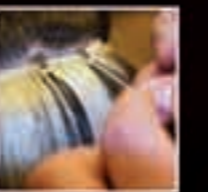

**5.-** A cada cm y medio, poner una grapa micro-dentada.



**1.-** Preparamos una mechita no muy gruesa para pasar por el lazo.  
**2.-** Metemos la mecha en el lazo.

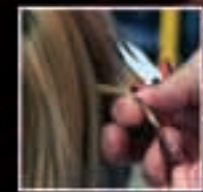
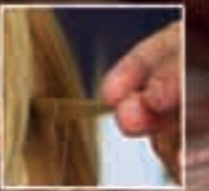

**3.-** Subimos la extensión.  
**4.-** Sujetamos con la punta de los alicates y presionamos con la parte interior para aplicar más presión y fijar la grapa.



## set de aplicación

Micro-Ring: Grapas 5 colores, ganchillo y alicates, muestrario de color.



Micro-Skin: Adhesivo 5 cm doble cara, disolvente, plancha de calor, grapas

## formación para estilistas

Puedes utilizar SYSTEM EXTENSIONS con una formación básica, técnicas de coloración y corte en los cursos y demostraciones gratuitas que realiza Abril et Nature durante todo el año en toda España. La formación consiste en conocer las extensiones y los productos para su cuidado, el paso a paso para aplicar/o, técnicas de corte, color y estilo, cómo se retiran, cómo recomendarlas al cliente. Es tan fácil, que todo el equipo de estilistas del salón puede aplicarlas. Un buen conocimiento de SYSTEM EXTENSIONS es fundamental para sacarle partido a las extensiones y que resulten rentables. Actualmente es uno de los productos que más rentabilizan el salón, ya que además de aplicarlas, se pueden hacer cambios de imagen y transformaciones.

## cuidado del cabello

Con la línea de ACABADOS de Abril et Nature, podrás dejar perfecto el aspecto de las extensiones, así como recomendar al cliente el producto adecuado para su mantenimiento.

## abril <sup>+</sup> nature

Polígono Industrial "La Bóbila" - C. dels Garrofers, 19, nave 1  
08320, El Masnou, Barcelona - Teléfono: 902 112 598  
www.abriletnature.com

PASO A PASO

SISTEMAS EXTENSIONES



# abril <sup>+</sup> nature Extensions

